

MGM

TOTAL SOLUSION TELEPHONE SYSTEM



PT. MITRATELECOM GLOBAL MANDIRI (MGM)

Rukan Pusat Bisnis Daan Mogot Baru

Jl. Tampak Siring Raya Blok KJD No. 18 - 19 Kalideres – Jakarta 11840

phone : 021-2901 8608 - 2901 8609

Priyadi Yusup : 0811 989 345

DIPERSEMBAHKAN UNTUK

PT.....

To:

Bpk.....

www.ptmitraglobal.com

2019© Copyright G'SAVE All Rights

LEGALITAS

1. Undang-undang no 36 tahun 1996 tentang penghapusan monopoli penyelenggaraan telekomunikasi
2. ITKP : INTERNET TELEPONI UNTUK KEPERLUAN PUBLIK
NOMOR : 01001

Perjanjian kerjasama :

- PT. TELEKOMUNIKASI INDONESIA Tbk
No : K.TEL 140/HK.820/DCS-A000000/2014
- PT. TELEKOMUNIKASI SELULER Tbk
No : 0868/LG.05/RJ-05/VII/ 2014
BAK No : / MK.05/RJ-53/IX/2015
- PT. INDOSAT OOREDOO Tbk
No : 134/ACSATA-PKS/MGM/III/2015
SK NO. 054/HOM-HOMB/SLS/17

LAYANAN PT. MGM

1. TELP COMMUNICATION
 - A. FWT. BASE
 - B. IP. BASE
 - SIP. REGISTER
 - SIP. TRUNK / Fiber Optic
 - C. CLI.
2. CALL CENTER SOLUTION
3. HARD WARE AND SOFT WARE

G'SAVE

Communication Cost Saving Program

MGM

LEGALITAS

1. ITKP : INTERNET TELEPONI UNTUK KEPERLUAN PUBLIK NOMOR : 01001

Website e-Licensing
Direktorat Jenderal Penyelenggaraan Pos dan Informatika

 BERANDA PERMOHONAN IZIN ▾ LAYANAN INFORMASI ▾ LAYANAN KONTAK ▾

Kode Akses ITKP

Search:

Show entries

- Block Number
- Intelligent Network
- ISPC (International Signalling Point Code)
- Kode Akses Call Center
- Kode Akses Calling Card
- Kode Akses ITKP
- Kode Akses Konten
- Kode Akses SLI
- Kode Akses SLJJ
- NDC (National Destination code)
- PLMNID (Public Land Mobile Network Identity)
- SPC (Signalling Point Code)
- Kode Akses Layanan Masyarakat

Nomor	Nama Perusahaan
01000	PT XL AXIATA TBK
01001	PT MITRA TELECOM GLOBALMANDIRI
01005	PT Corbec Communication
01008	PT IDAMARIS FEDORA INDOTECH
01009	PT GRAHACOM
01016	PT INDOSAT, TBK
01017	PT TELEKOMUNIKASI INDONESIA, TBK

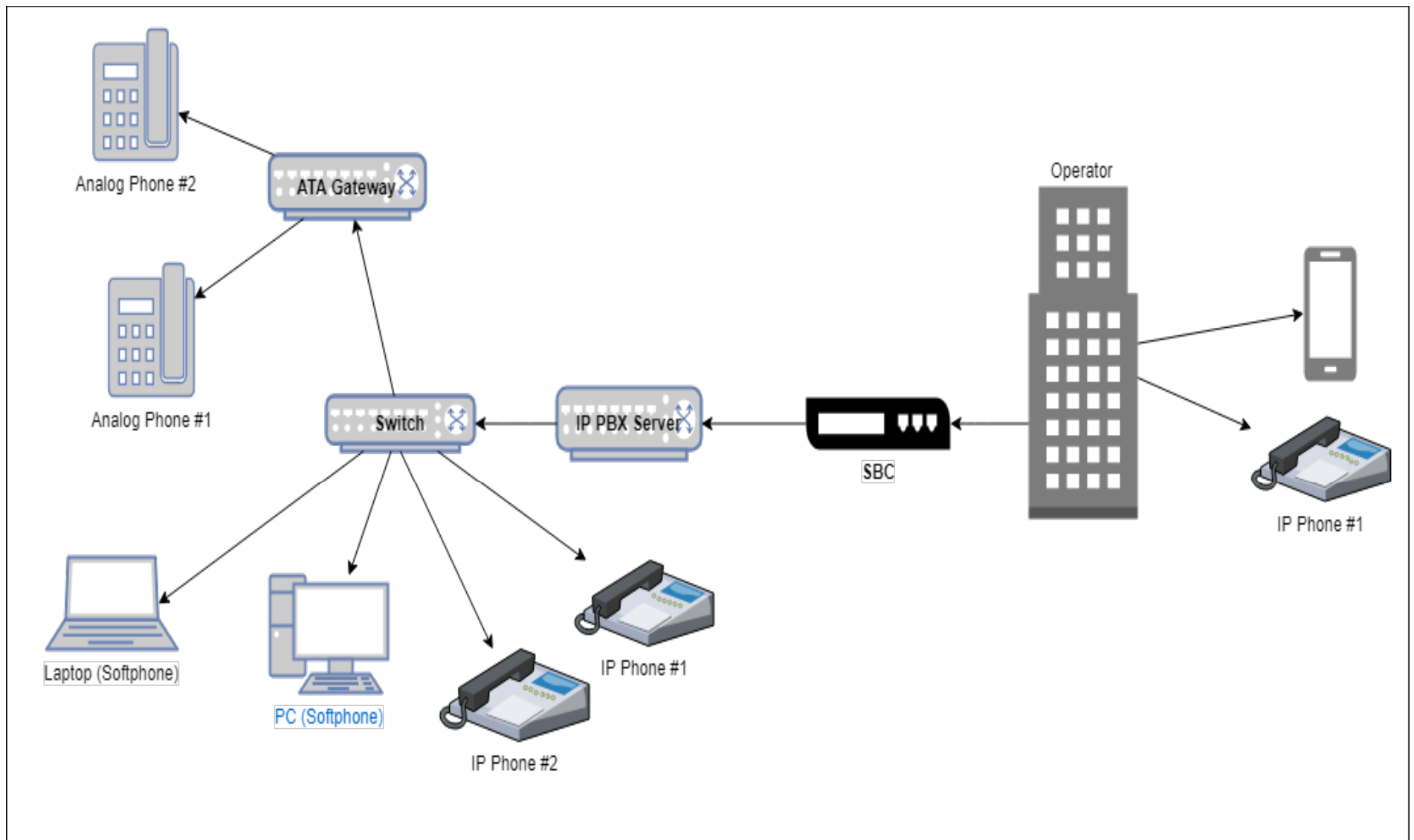

SIP Trunk

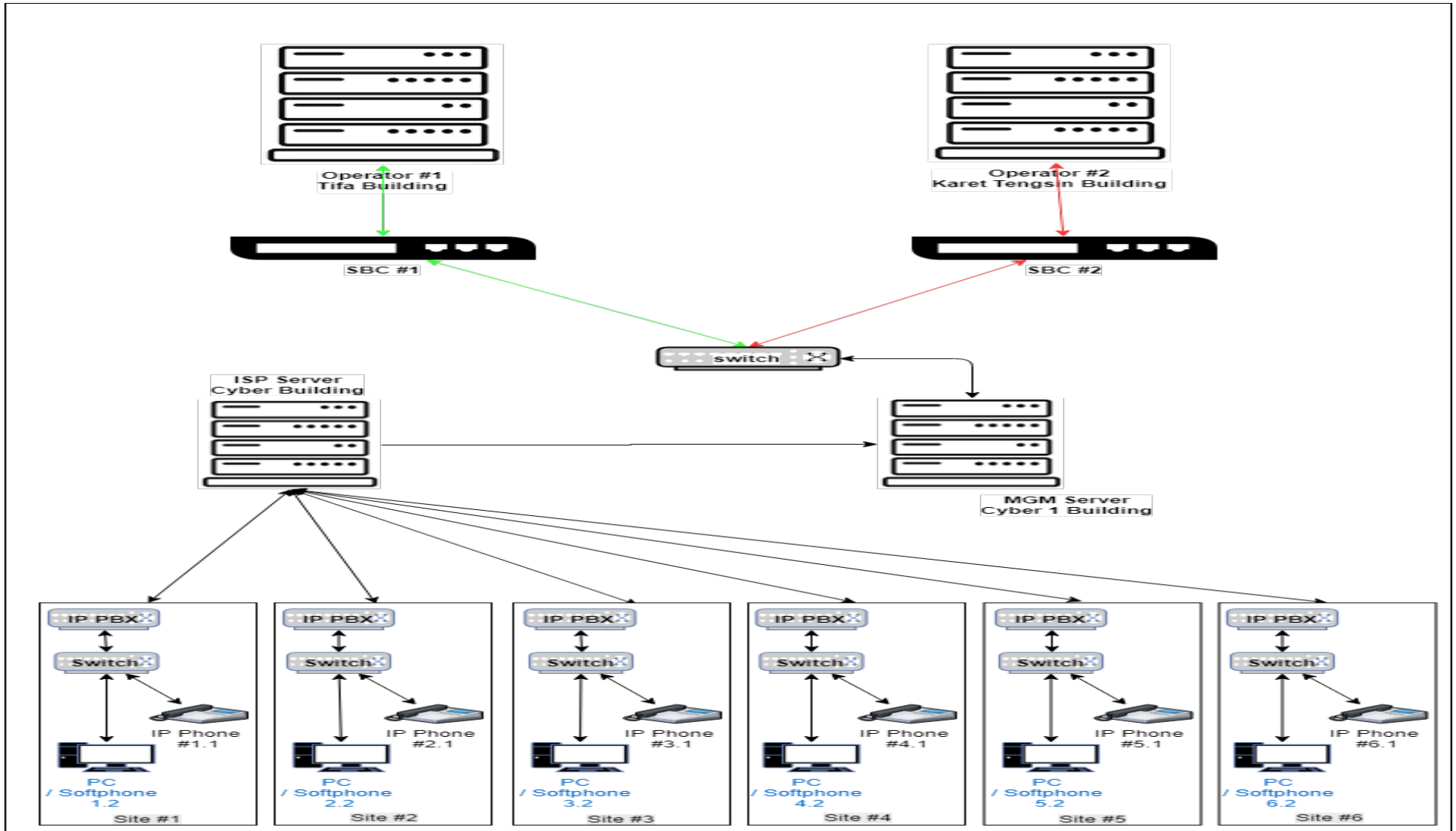

System SIP Register



Berikut berbagai keuntungan yang diperoleh dengan menggunakan solusi IP Telephony:

- Memfasilitasi antar cabang dengan nomor baru;
- Teknologi SIP TRUNK / IP Public Client;
- Nomor yang di alokasikan adalah nomor dengan sesuai kode area daerah (syarat & ketentuan berlaku)
- Dapat dipesan untuk pemakaian incoming dan outgoing ataupun hanya pemakaian outgoing saja;
- Nomor Flexible jika pindah kantor tidak perlu ganti nomor telepon;
- Compatible dengan E1, ISDN, ANALOG (Pabx : Cisco, Avaya, ataupun Asterisk)
- Lingkup layanan Nasional;

G'SAVE

Communication Cost Saving Program

MGM

A. FWT (Fixed Wireless Terminal) atau FWP (Fixed Wireless Telephone) Seluler Base (TELKOMSEL & INDOSAT).

Komunikasi hemat dari nomor PSTN dialihkan ke jaringan selular Telkomsel atau Indosat melalui media alat berupa FWT yang di pasang di PABX atau FWP single point (berdiri sendiri tanpa melalui PABX untuk di teruskan ke nomor tujuan.

- Out Going Call 0811xxxx (Pasca Bayar Telkomsel) atau 0815xxxx (Pasca Bayar Indosat)
- Bisa Setting Untuk Out Going Call Saja Atau Bisa Terima
- Tarif Flat Ke Semua Operator dengan coverage layanan nasional

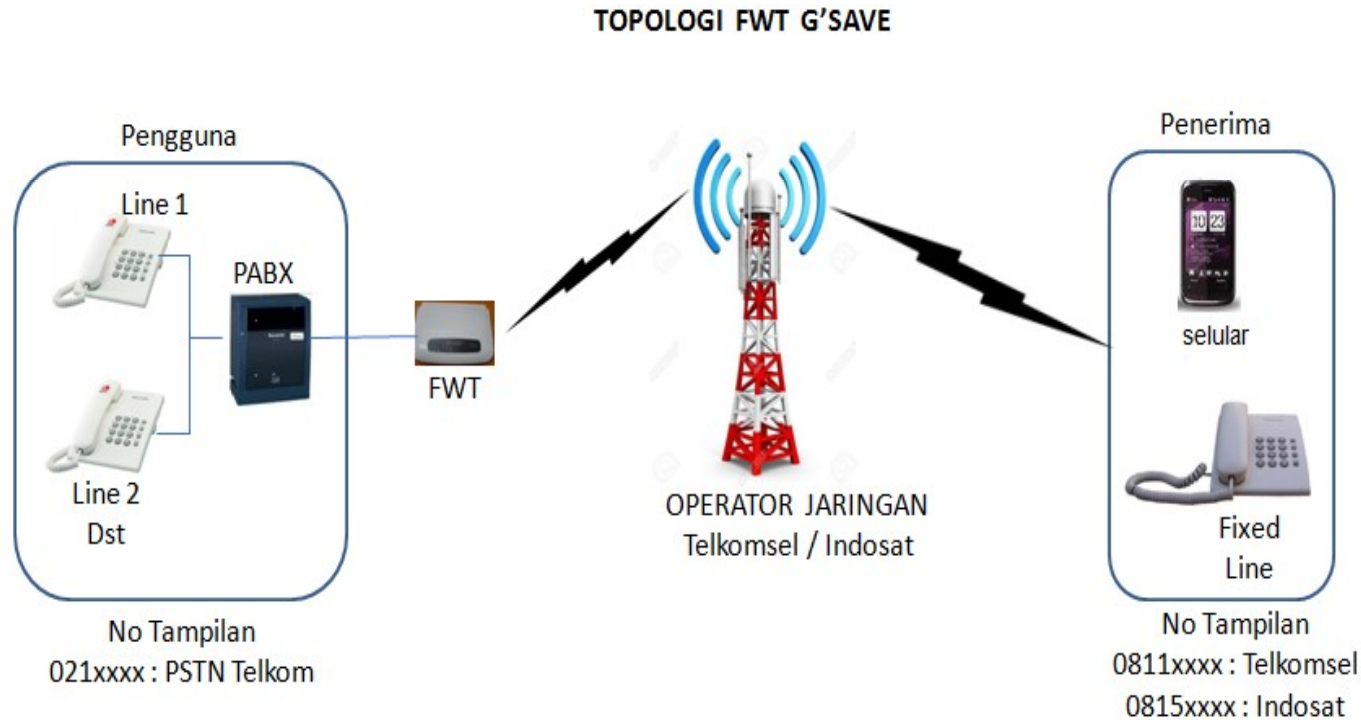

B. IP BASE : IP TELKOM , IP TELKOMSEL & IP INDOSAT

Komunikasi hemat melalui jaringan IP (Internet Protocol) Base yang menggunakan SIP (Session Initiation Protocol). Koneksi menggunakan jaringan Metro-E melalui Fiber Optic yang terhubung dari PABX Client menuju server MGM

- No panggil Telkom : 021 8068 xxxx & 021 5081 XXXX
- No panggil Telkomsel : 0811 xxxx xxxx
- No panggil Indosat : 021 3xxx xxxx & 0815 xxxx xxxx
- Bisa incoming / Hunting
- Jaringan internet menggunakan provider / ISP
- Kebutuhan data mulai dari 64 - 125 kbps per extension
- Tarif flat ke semua operator (nasional)
- Support IP & Analog
- Back bound dari server MGM menggunakan Fiber Optic sehingga suara jernih
- Media dari server MGM dapat berupa SIP Trunk , SIP Register

G'SAVE

Communication Cost Saving Program

MGM

TOPOLOGI SIP REGISTER G'SAVE

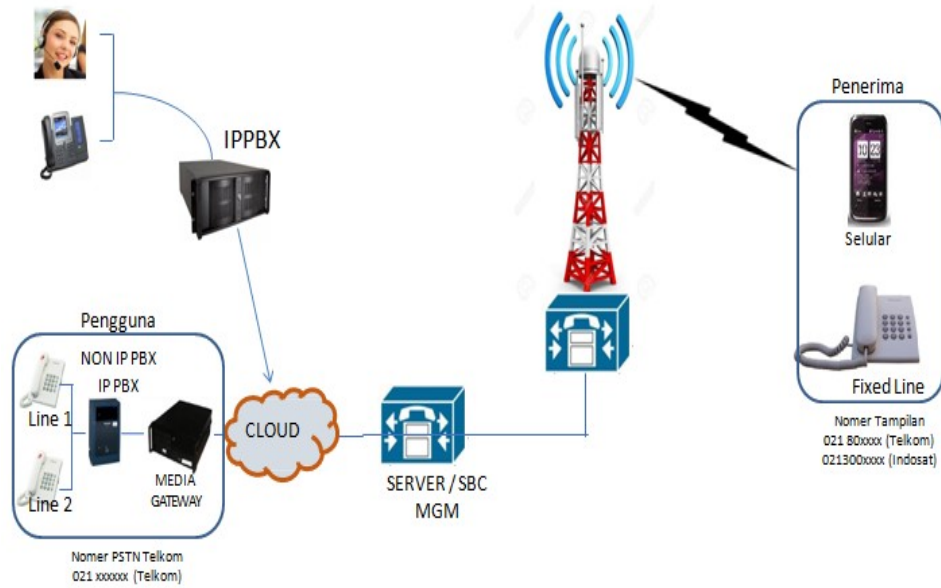

TOPOLOGI SIP TRUNK G'SAVE

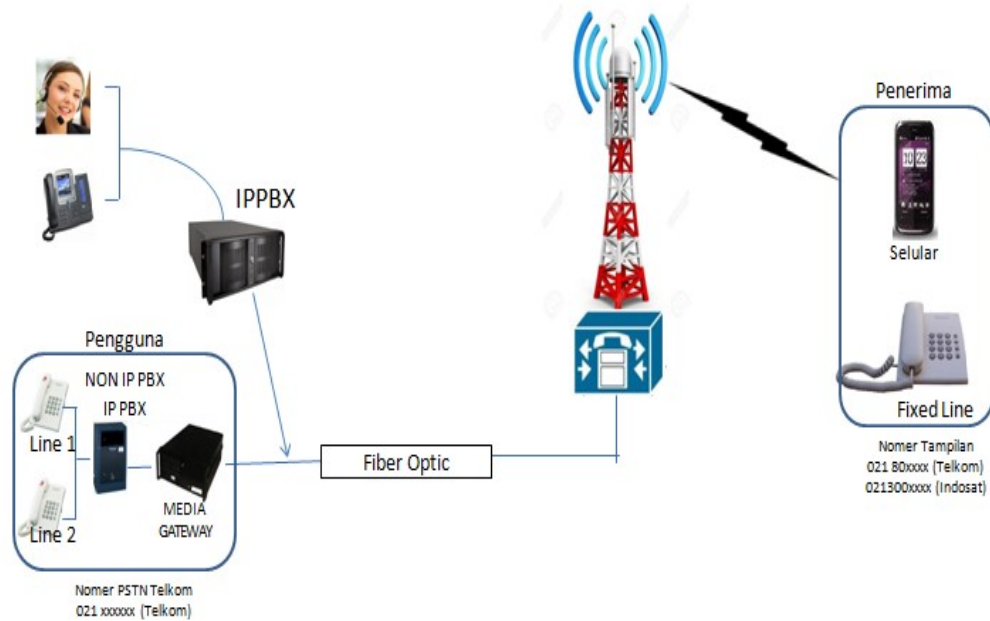

C. CLI (Caller Line Identification)

Komunikasi hemat melalui jaringan internet service Provider yang terhubung dari PABX pelanggan ke server MGM dan diteruskan dengan menggunakan nomor yang sama sesuai keinginan (Masking Number)

- Bisa menggunakan nomor yang ada dengan display number +6221 xxxx xxxx atau contoh +6221 5080 7777
- Digunakan hanya untuk out going call
- Jaringan internet menggunakan provider / isp
- Kebutuhan data mulai dari 64 - 125 Kbps per extension dedicated (disediakan oleh customer)
- Layanan tersedia nasional ataupun internasional

TOPOLOGI CLI. G'SAVE

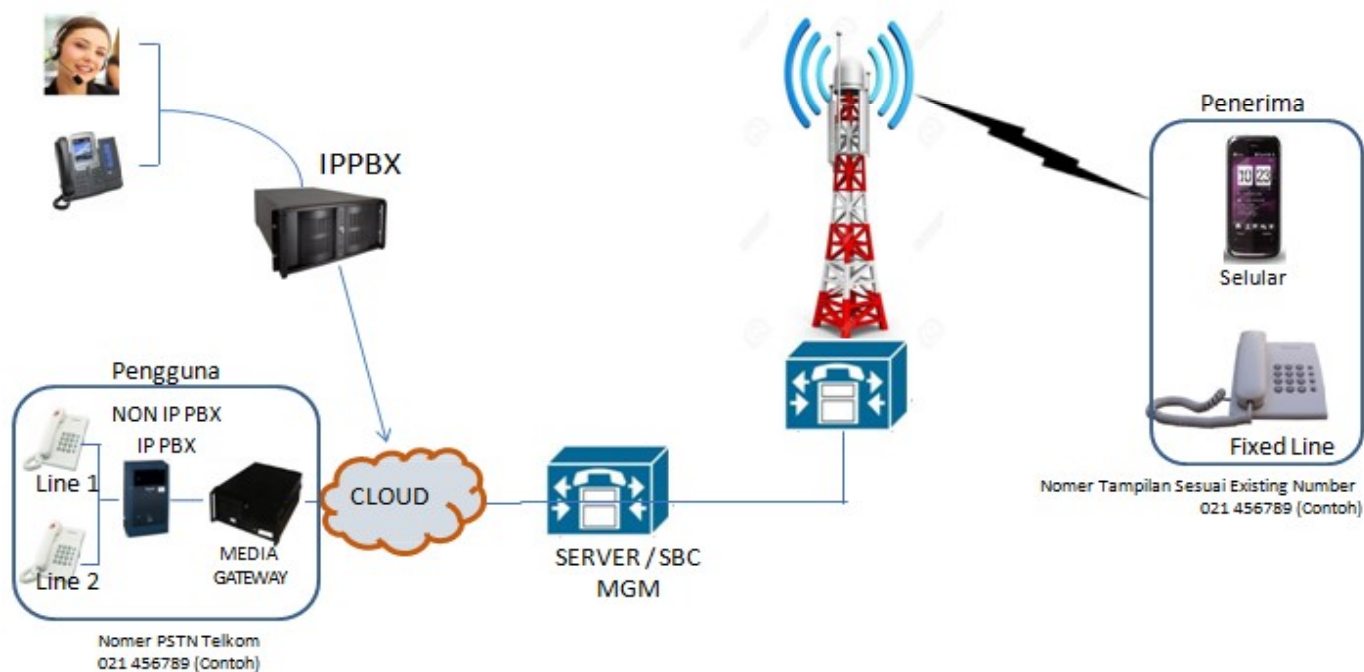

G'SAVE

Communication Cost Saving Program

MGM

Delivery Time Number



Untuk aktivasi nomor IP TELKOM 021 & 022 max 2-3 hari sesuai nomor yg tersedia (inbound & outbound)



Untuk aktivasi nomor IP TELKOMSEL Max 14 hari kerja sesuai nomor yg tersedia (inbound & outbound)



Untuk aktivasi nomor IP Three 2-3 hari sesuai nomor yg tersedia (outbound only)



Untuk aktivasi nomor kartu Maks 14 hari kerja sesuai nomor yg tersedia (inbound & outbound)

DUKUNGAN PENUH TEAM SERVICES

Untuk problem teknis dalam pelayanan team teknis kami siap dihubungi via Handphone selama 7 x 24 jam, bila problem belum ditangani bisa di eskalasi ke tingkatan yang lebih tinggi :

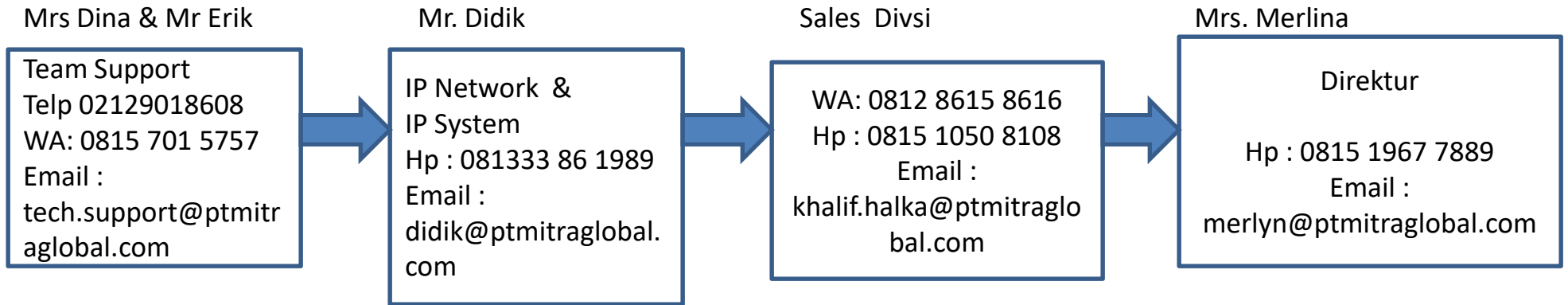

Kami siap mendengarkan dan melayani kebutuhan Anda.

Terima Kasih

**Khalif Halka
0812 8615 8616**



Khalif Halka

Mobile : 0815 1050 8108
0812 8615 8616

Email : khalif.halka@ptmitraglobal.com

www.ptmitraglobal.com



HEAD OFFICE

Rukan Pusat Bisnis Daan Mogot Baru
Jl. Tampak Siring Raya Blok KJD No. 19
Jakarta Barat 11840
Telepon : 021 2901 8608 Fax : 021 2931 9919

Solution For Telecommunication

G'SAVE



CARA BERLANGGANAN

SYARAT BERLANGGANAN

1. Mengisi dan melengkapi Formulir Registrasi dan menyertakan contact person Manager Keuangan Materai Rp. 6.000,- dan stempel perusahaan
2. Foto Copy KTP PIC
3. Foto Copy NPWP Perusahaan
4. Foto Copy SIUP Perusahaan

SYSTEM PEMBAYARAN

1. PT. Mitratelecom Global Mandiri (MGM) akan mengirim billing tagihan/invoice ke pelanggan per tg 6 s/d 10 berjalan dan juga akan di email untuk softcopy invoice tersebut.
2. PT. Mitratelecom Global Mandiri akan mengirimkan by email untuk softcopy CDR / detil percakapan telepon tiap bulan dalam format excell
3. Pelanggan melakukan pembayaran selambat-lambat nya per tanggal 25
4. Apabila keterlambatan pembayaran invoice, maka MGM akan di meng-isolir atau pemblokiran nomor telepon di customer.
5. Pelanggan akan melakukan pembayaran kepada MGM dengan cara transfer ke Rekening :
PT MITRA TELECOM GLOBAL MANDIRI No. Rek. Bank BCA : 594 0303 577

Solution For Telecommunication